

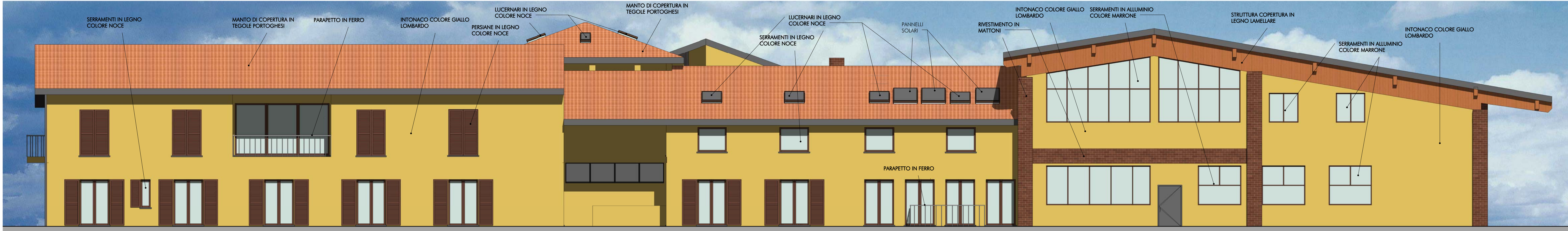

PROSPETTO NORD

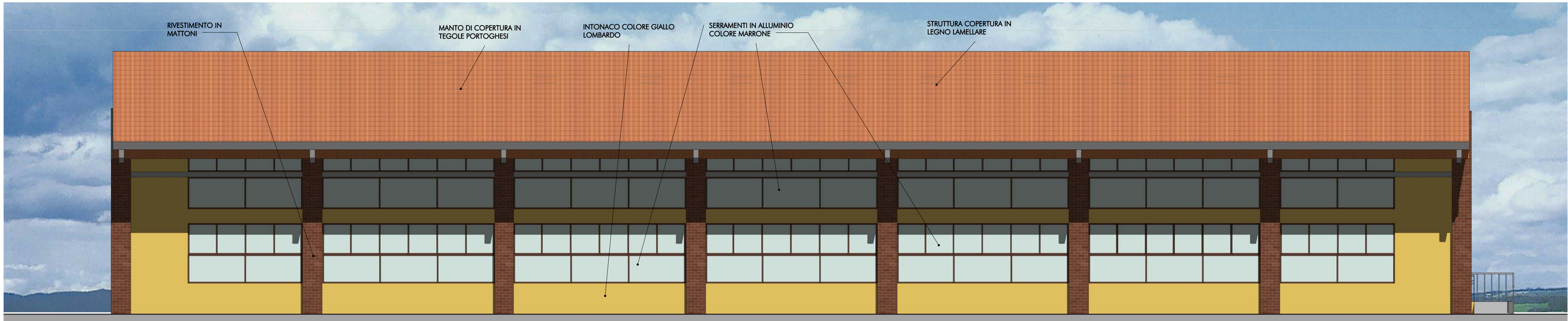

PROSPETTO SUD



PROSPETTO EST



PROSPETTO OVEST

COMUNE DI MISSAGLIA fraz. MARESSO Provincia di Lecco RISTRUTTURAZIONE EDIFICIO ESISTENTE PER REALIZZAZIONE SCUOLA PRIMARIA E SECONDARIA DI 1° GRADO			
COOPERATIVA SOCIALE MASSIMILIANO KOLBE - ONLUS Via del Mille, 4/c - Barzanò (LC)			
OGGETTO			
PERMESSO DI COSTRUIRE			
ARCO ARCHITETTURE COSTRUITE STUDIO AR.CO ARCHITETTURE COSTRUITE di Renzo Ascoli e Giuseppe Tremolada Architetti Associati Via Pontida, 72 - 20833 Giusano (MB) - Tel. 0362 354308 - fax 0362 354708 starco@tin.it - www.studioarco.info			
PROGETTISTA E D.L.			
IL COAMITTENTE			
IMPRESA			
DISEGNO stato di fatto come da P. n. 92/2015 - 30/06/2015 prot 12675			
Scala			
Data			
N° TAVOLA			
PROSPETTI			
1 : 100 GIUGNO 2016			
5			
COORDINATORE PROGETTISTA		REDAZIONE DISEGNO	
1176		CODICE FILE	